

BKC - Gesamtauswertung

Klasse 1 a

PL.	Name	Vorname	Club	MCH	MSG	Alle	MSC	AC	Alle	Zwischen	Streich	Gesamt
				Singen	Salemertal	Vereine I	Steißlingen	Singen	Vereine II			
1	Fischer	Daniel	AC Singen	5,00	9,00	8,13				22,13		22,13
2	Burdaew	Andrej	MCH Singen	7,67	7,00					14,67		14,67
3	Berl	Pascal	MCH Singen	8,33	3,00	3,13				14,46		14,46
4	Peters	David	AC Engen	5,67		6,88				12,54		12,54
5	Rehn	Maurice	MSC Steißlingen	6,33		5,63				11,96		11,96
6	Teicans Wittma	Adrian	AC Engen	4,33	5,00	1,88				11,21		11,21
7	Apitzsch	Quentin	AC Engen	9,67						9,67		9,67
8	Kurth	Noel	MSC Steißlingen			9,38				9,38		9,38
9	Kai Romeo	Gilly	AC Engen	9,00						9,00		9,00
10	Bauser	Nikita	AC Singen	3,00		4,38				7,38		7,38
11	Hötzel	Jeff	MCH Singen	7,00						7,00		7,00
12	Zufahl	Jacqueline	MCH Singen	2,33	1,00	0,63				3,96		3,96
13	Marder	Nick	MSC Steißlingen	3,67						3,67		3,67
14	Steiger	Kyrill	AC Singen	1,67						1,67		1,67
15	Wolf	Marlon	ohne/Sonstige	1,00						1,00		1,00
16	Moser	Kevin	ohne/Sonstige	0,33						0,33		0,33

Teilnehmer pro Verein und Lauf

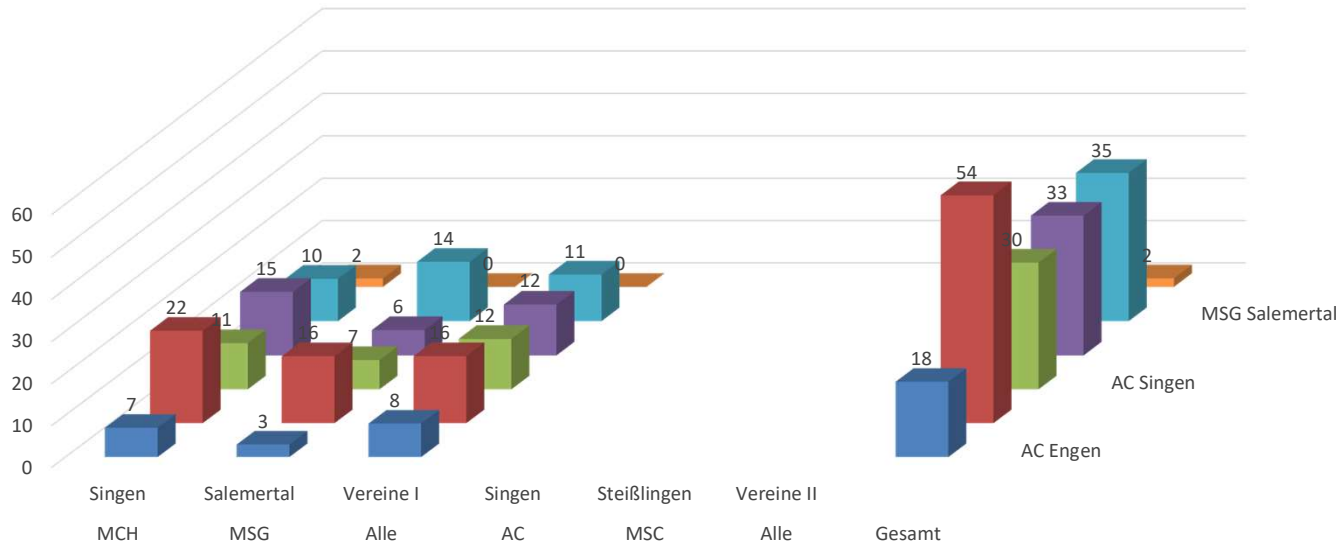

	MCH Singen	MSG Salemertal	Alle Vereine I	AC Singen	MSC Steißlingen	Alle Vereine II	Gesamt
AC Engen	7	3	8				18
MCH Singen	22	16	16				54
AC Singen	11	7	12				30
MSC Steißlingen	15	6	12				33
MSG Salemertal	10	14	11				35
ohne/Sonstige	2	0	0				2
Summe	67	46	59				172