Technische Eigenschaften CRUZ

CRUZ

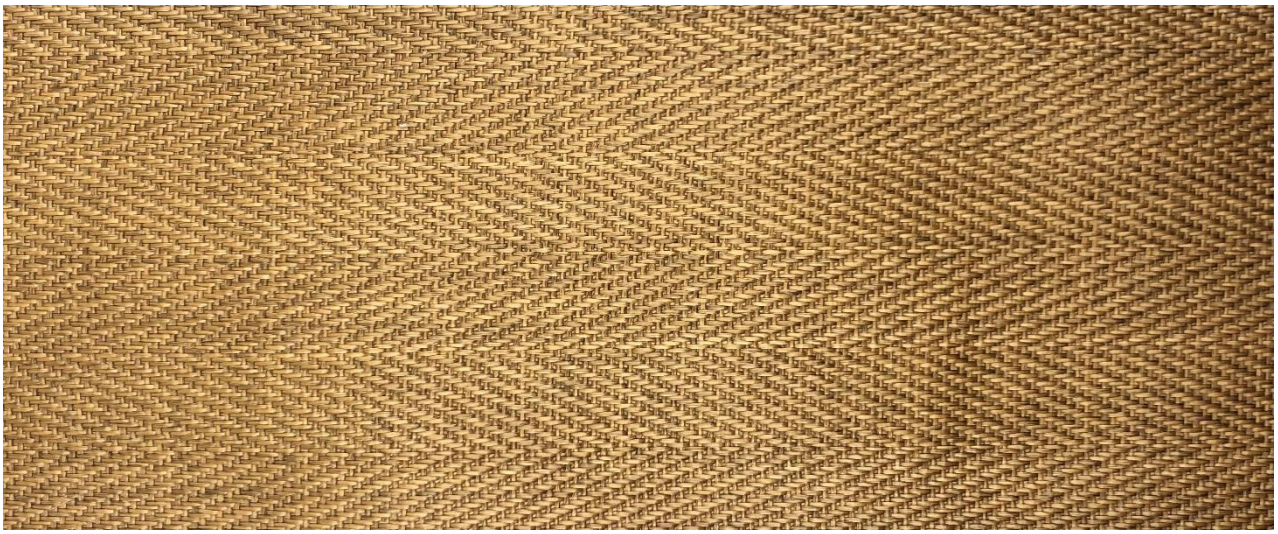

Technische Spezifikation

• **Produktbezeichnung**	CRUZ Polster- und Möbelstoff
• **Zusammensetzung**	55%PA 45%CO
• **Breite**	140 cm
• **Gewicht pro lfm**	ca. 650 g
• **Brandschutzklasse**	BS 5852-1:1979 (Zigaretten Test) bestanden, TB 117:2013 (California Bulletin) bestanden
• **Martindale**	50.0000 Scheuertouren ISO 12947-2:2017
• **Lichtechtheit**	ISO 105 B02:2014, >4
• **Farbechtheit**	ISO 105 X 12:2016 trocken >4, nass >3
• **Pilling**	ISO 12945-2:2002, >4
• **Formbeständigkeit**	ISO 3175-3:2018 Kette <2%, Schuss <2%
• **Nahtschiebefestigkeit**	ISO 13936-2:2004 Kette <5.0mm, Schuss <5.0mm
• **Reissfestigkeit**	ISO 13937-3:2002, >80N
• **Zugfestigkeit**	ISO 13934-1:2014, >500N
• **Bestellmenge**	Coupon oder in ganzen Rollen erhältlich
• **Lieferfrist**	ab Bestellzeitpunkt ca. 7-10 Tage

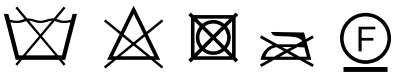

Alle Angaben ohne Gewähr, ab Oktober 2021

Hinweis: Durch die System- oder Monitoreinstellungen können Farbabweichungen bei den Mustern entstehen!
Bitte verlangen Sie bei Interesse Stoffmuster.

Lohnke Leder und Textil

Friedrichshafnerstrasse 51, 8590 Romanshorn
+41 71 477 18 18 +41 71 477 18 19 +41 79 477 20 70
lohnke@ledtex.ch www.ledtex.ch